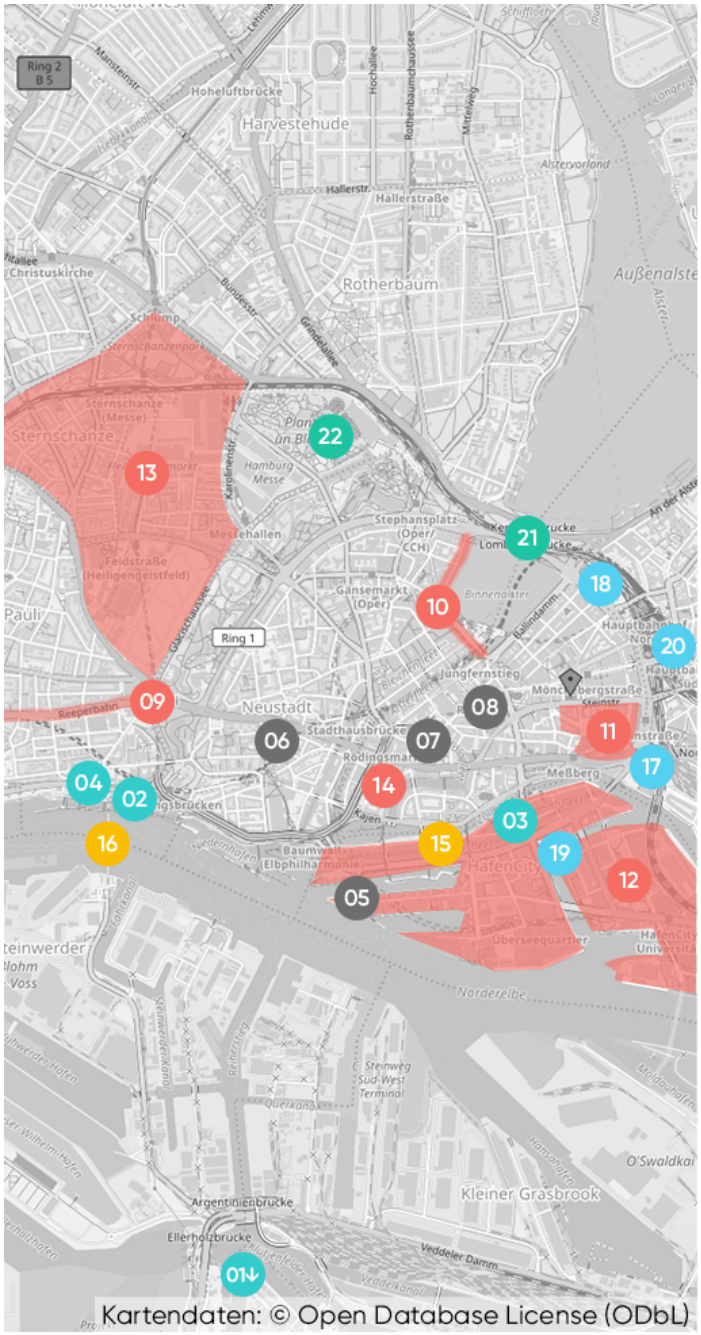

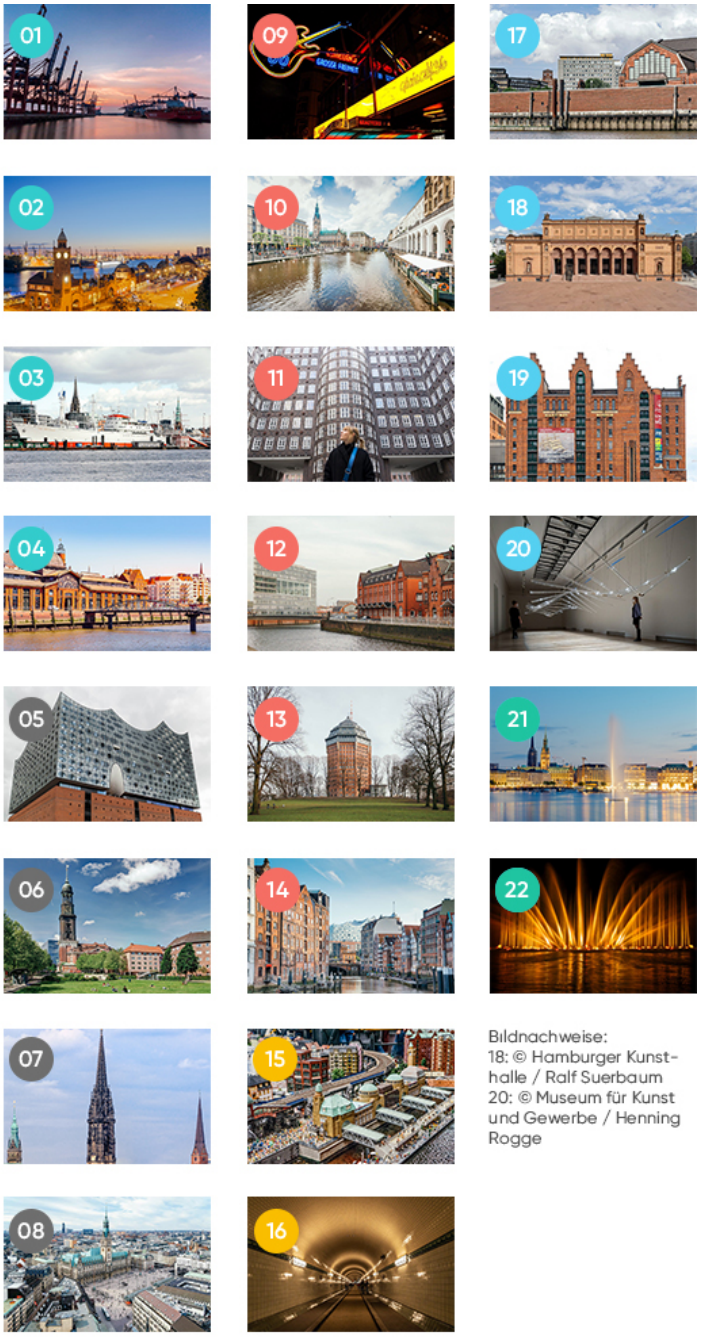

Bildnachweise:
18: © Hamburger Kunsthalle / Ralf Suerbaum
20: © Museum für Kunst und Gewerbe / Henning Rogge

Rund um den Hafen

- 01 Hamburger Hafen
- 02 Landungsbrücken
- 03 Speicherstadt
- 04 Fischmarkt

Bauwerke

- 05 Elbphilharmonie
- 06 Hauptkirche St. Michaelis
- 07 Mahnmal St. Nikolai
- 08 Hamburger Rathaus

Straßen und Viertel

- 09 Reeperbahn
- 10 Jungfernstieg
- 11 Kontorhausviertel
- 12 Hafencity
- 13 Schanzenviertel
- 14 Deichstraße

Kurioses

- 15 Miniatur Wunderland
- 16 Alter Elbtunnel

Museen

- 17 Deichtorhallen
- 18 Hamburger Kunsthalle
- 19 Maritimes Museum
- 20 Museum für Kunst & Gewerbe

Ab ins Grüne

- 21 Alster
- 22 Planten un Blomen

22 PLACES